

H. CZĘŚĆ GRAFICZNA

SPIS RYSUNKÓW

PB/LOK/01	OZNACZENIE LOKALIZACJI PRZEBUDOWY BEZ ZMIAN W ZAGOSPODAROWANIU TERENU	skala 1:500
PB/A/INW-00	RZUT PARTERU LOKALIZACJA PROJEKTOWANEGO WYDZIELENIA POMIESZCZENIA ŚWIETLICY	skala 1:100
PB/A/R00-P1	RZUT PARTERU PROJEKTOWANE WYDZIELENIE POMIESZCZENIA ŚWIETLICY	skala 1:50
PB/A/INW-01	RZUT 1 PIĘTRA LOKALIZACJA PROJEKTOWANEJ PRZEBUDOWY POMIESZCZEŃ POMOCNICZYCH SALE ZAJĘCIOWE	skala 1:100
PB/A/R01-P1	RZUT 1 PIĘTRA PROJEKTOWANA PRZEBUDOWA POMIESZCZEŃ POMOCNICZYCH NA DWIE SALE ZAJĘCIOWE	skala 1:50
PB/A/INW-EL-PLN	ELEWACJA PÓLNOČNA PROJEKTOWANE POWIĘKSZENIE OKIEN W ISTNIEJĄCYCH NADPROŻACH W POZIOMIE 1 PIĘTRA BUDYNKU	skala 1:100 / 1:50

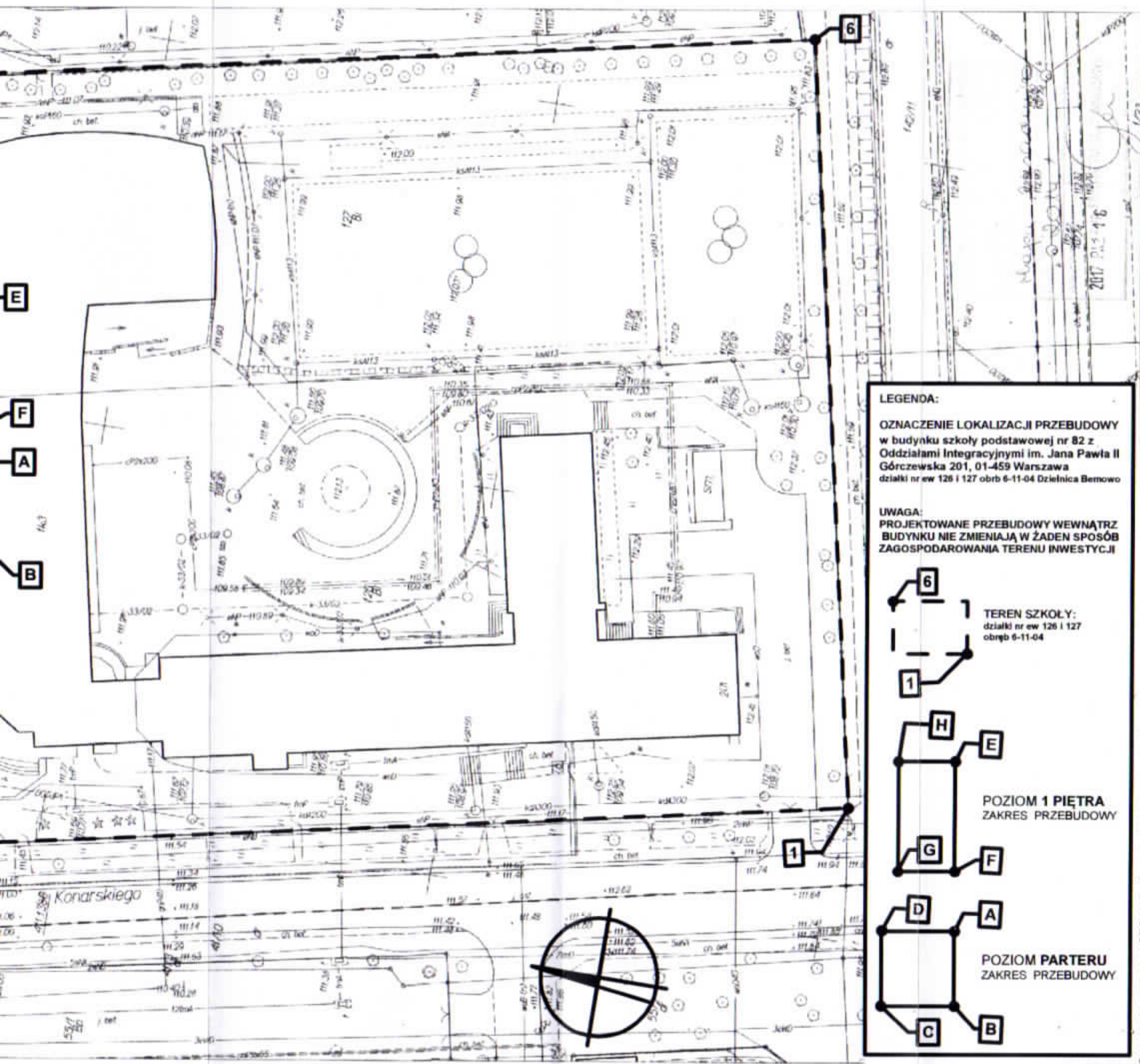

LEGENDA:

OZNACZENIE LOKALIZACJI PRZEBUDOWY
w budynku szkoły podstawowej nr 82 z Oddziałami Integracyjnymi im. Jana Pawła II Górczewska 201, 01-459 Warszawa działki nr ew 126 i 127 obrb 6-11-04 Dzielnica Bemowo

UWAGA:
PROJEKTOWANE PRZEBUDOWY WEWNĄTRZ BUDYNKU NIE ZMIENIAJĄ W ŻADEN SPOSÓB ZAGOSPODAROWANIA TERENU INWESTYCJI

TEREN SZKOŁY:
działki nr ew 126 i 127 obrb 6-11-04

POZIOM 1 PIĘTRA
ZAKRES PRZEBUDOWY

POZIOM PARTERU
ZAKRES PRZEBUDOWY

Opracowano systemem GEO-MAP. Skala 1:500. Wycukował(a) Anna Pytlewska dn.: 2017.10.16 godz.: 8:24:50 Str. 1/1
Sporządził: Urząd m. st. Warszawy Biuro Geodezji i Katastru 02-567 Warszawa ul. Sandomierska 12
Zgodnie z art. 48a ustawy z dnia 17 maja 1989r. Prawo geodezyjne i kartograficzne (tj. Dz.U. z 2016r. poz. 1629 ze zm.) kto wykorzystuje materiały zasobu bez wymagalnej licencji lub niezgodnie z warunkami licencji lub niezgodnie z warunkami licencji lub niezgodnie z warunkami licencji lub niezgodnie z warunkami licencji podlega karze p en ejnzej w wysokości dziesięciokrotności opłaty za udostępnianie tych materiałów

UWAGI:	
1. Wykonawca przed przystąpieniem do robót zobowiązany jest do zapoznania się ze wszystkimi rysunkami dokumentacji budowlanej	
2. Wszystkie wymiary podano w centymetrach. Do obowiązków wykonawcy należy sprawdzenie wymiarów na budowie. W razie wystąpienia niezgodności konieczny jest niezwłoczny kontakt z pracownią projektową	
3. Roboty budowlano-instalacyjne należy na bieżąco koordynować pomiędzy poszczególnymi branżami	
4. W kwestiach nieokreślonych niniejszą dokumentacją wykonawcę obowiązują: -ustawa "prawo budowlane", -ustawa "Warunki techniczne jakim powinny odpowiadać budynki i ich usytuowanie", -warunki techniczne wykonania i odbioru robót budowlano-montażowych, -normy Polskiego Komitetu Normalizacyjnego, -instrukcje, wytyczne, świadectwa dopuszczenia, atesty Instytutu Techniki Budowlanej, -instrukcje wytyczne i warunki techniczne producentów materiałów budowlanych.	
5. PROJEKT CHRONIONY PRAWEM AUTORSKIM	
INWESTOR:	Miasto Stołeczne Warszawa Plac Bankowy 3/5, 00-950 Warszawa
OBIEKT:	Szkoła Podstawowa z Oddziałami Integracyjnymi nr 82 Ul. Górczewska 201, 01-459 Warszawa
ADRES:	Ul. Górczewska 201, 01-459 Warszawa działki nr ew. 126 i 127 obręb 6-11-04 Dzielnica Bemowo
PROJEKT:	PRZEBUDOWA CZĘCI POMIESZCZEN W BUDYNKU Szkoły Podstawowej nr 82 z Oddziałami Integracyjnymi im. Jana Pawła II Górczewska 201, 01-459 Warszawa działki nr ew 126 i 127 obrb 6-11-04 Dzielnica Bemowo
GŁÓWNY PROJEKTANT PRACOWNIA WODĄCA:	AUTORSKA PRACOWNIA ARCHITECTURY mgr inż. architekt Michał Birecki
AUTORSKA PRACOWNIA ARCHITECTURY MICHAŁ BIRECKI	AP BIRECKI
ul. Strońska 3/60, 01-461 Warszawa tel: 503-351-275, biuro@apa-birecki.pl, www.apa-birecki.pl	
FAZA:	PROJEKT BUDOWLANY
BRANŻA:	ARCHITEKTURA
PROJEKTANT:	mgr inż. architekt Michał Birecki nr uprawnień MA/035/10
SPRAWDZAJĄCY:	mgr inż. architekt Jarosław Dąbrowski nr uprawnień MA/048/11
RYSLINEK:	OZNACZENIE LOKALIZACJI PRZEBUDOWY WEWNĄTRZ BUDYNKU BÉZ ZMIAN W ZAGOSPODAROWANIU TERENU
DATA:	grudzień 2017
SKALA:	1 : 500
NR RYSUNKU:	PB/LOK/01

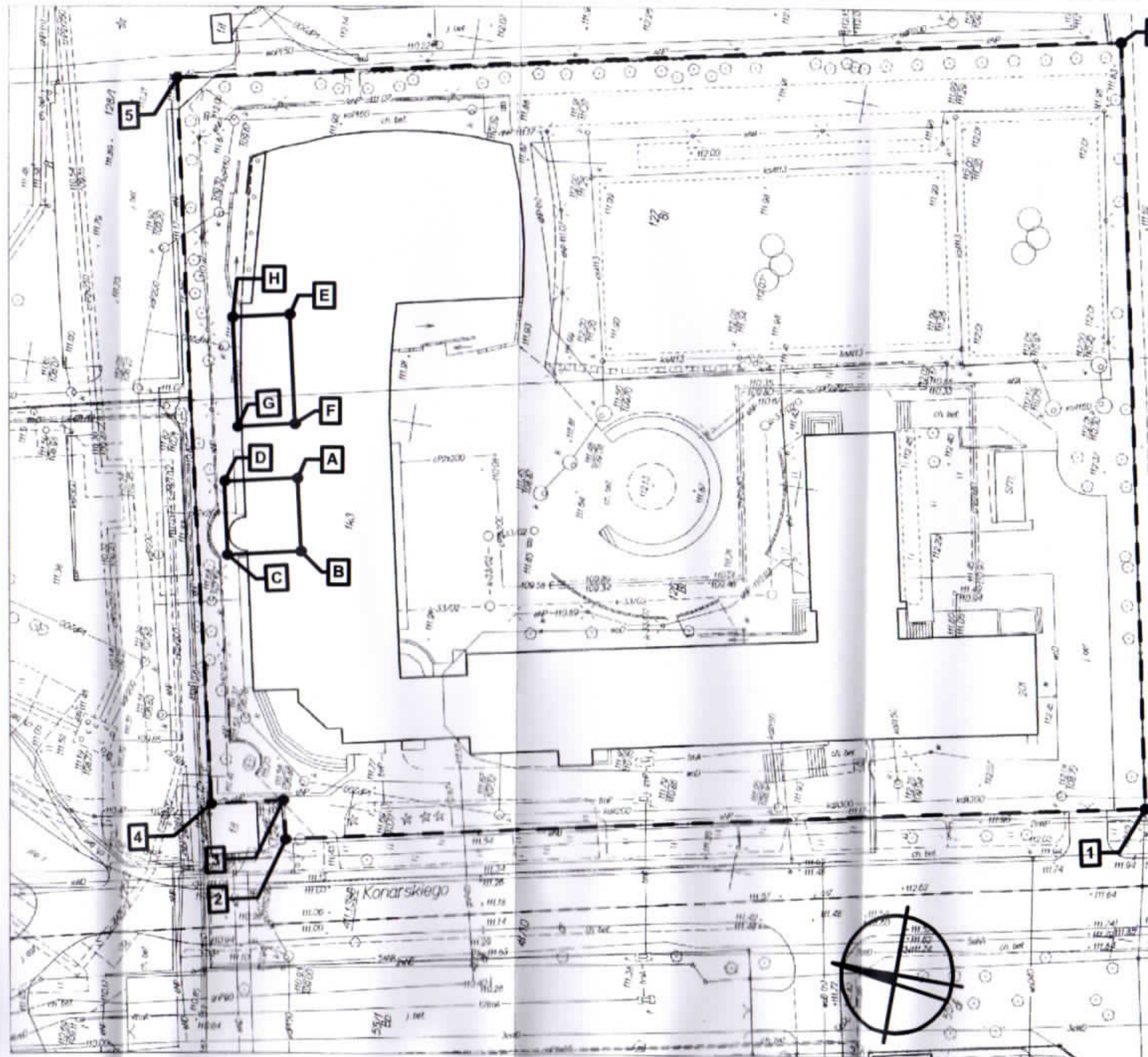

LEGENDA:

OZNACZENIE LOKALIZACJI
w budynku szkoły podstawowej
Oddziałami Integracyjnymi im.
Górczewska 201, 01-459 Warszawa
działki nr ew 126 i 127 obrb 6-11-04

UWAGA:
PROJEKTOWANE PRZEBUDOWY
BUDYNKU NIE ZMIENIAJĄ W ŻADEN
ZAGOSPODAROWANIA TEREN

TEREN SZKOŁY
działki nr ew 126 i 127 obrb 6-11-04

POZIOMY ZAKRES PRZEBUDOWY

POZIOMY ZAKRES TERENU

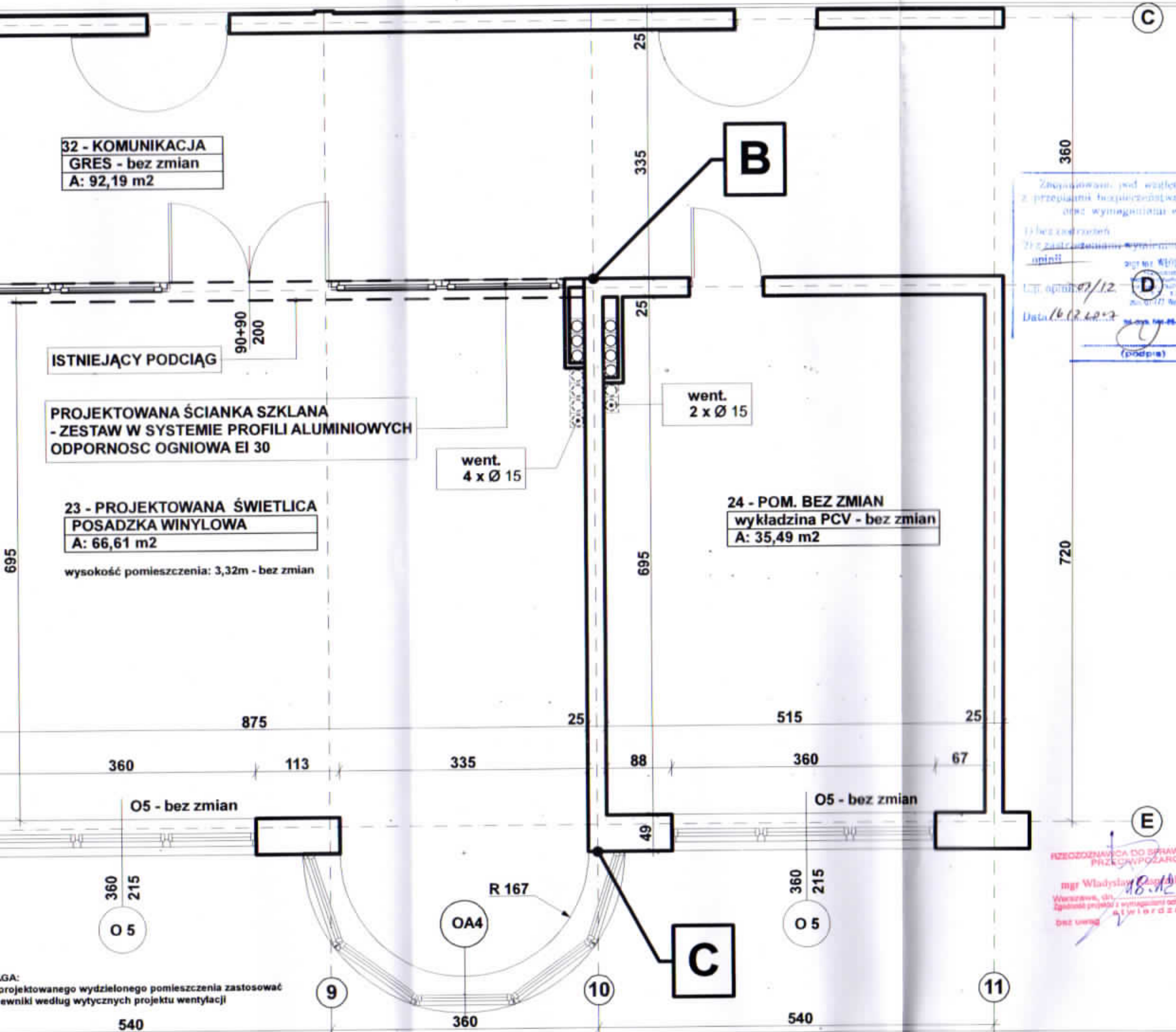

UWAGI

1. Wykonawca przed przystąpieniem do robót zobowiązany jest do zapoznania się ze wszystkimi rysunkami dokumentacji budowlanej.
2. Wszystkie wymiary podano w centymetrach. Do obowiązków wykonawcy należy sprawdzenie wymiarów na budowie. W razie wystąpienia niezgodności konieczny jest niezwłoczny kontakt z pracownią projektową.
3. Roboty budowlano-instalacyjne należy na bieżąco koordynować pomiędzy poszczególnymi branżami.
4. W kwestiach nieokreślonych niniejszą dokumentacją wykonawca obowiązują:
 - ustawa "prawo budowlane",
 - ustawa "Warunki techniczne jakim powinny odpowiadać budynki i ich usytuowanie",
 - warunki techniczne wykonania i odbioru robót budowlano-montażowych,
 - normy Polskiego Komitetu Normalizacyjnego,
 - instrukcje, wytyczne, świadectwa dopuszczenia, atesty Instytutu Techniki Budowlanej,
 - instrukcje wytyczne i warunki techniczne producentów materiałów budowlanych,
5. PROJEKT CHRONIONY PRAWEM AUTORSKIM

Zmierzono pod kątem zgodności z przepisami bezpieczeństwa i higieny pracy oraz wymaganiami ergonomii:

1) bez zastrzeżeń

2) z zastrzeżeniami wymienionymi w załączonych opiniach

mgr inż. WŁADYSŁAW DĄBROWSKI
ul. Strońska 3/50, 01-461 Warszawa
tel. 503-351-275, biuro@apa-birecki.pl, www.apa-birecki.pl

16.12.2017

(podpis)

Ugodziłem się w całości z...
mgr inż. MAREK SUSLIK
ul. Górczewska 201, 01-459 Warszawa
16.12.2017

INWESTOR: Miasto Stołeczne Warszawa
Plac Bankowy 3/5, 00-950 Warszawa

OBIEKT: SZKOŁA PODSTAWOWA nr 82 z Oddziałami Integracyjnymi im. Jana Pawła II

ADRES: Ul. Górczewska 201, 01-459 Warszawa
działki nr ew. 126 i 127 obręb 6-11-04 Dzielnica Bemowo

PROJEKT: PRZEBUDOWA CZĘCI POMIESZCZEŃ W BUDYNKU Szkoły Podstawowej nr 82 z Oddziałami Integracyjnymi im. Jana Pawła II Górczewska 201, 01-459 Warszawa
działki nr ew 126 i 127 obrb 6-11-04 Dzielnica Bemowo

GŁÓWNY PROJEKTANT PRACOWNIA WIODĄCA: mgr inż. architekt Michał Birecki

AUTORSKA PRACOWNIA ARCHITEKTURY MICHAŁ BIRECKI
ul. Strońska 3/50, 01-461 Warszawa
tel: 503-351-275, biuro@apa-birecki.pl, www.apa-birecki.pl



FAZA: PROJEKT BUDOWLANY

BRANŻA: ARCHITEKTURA

PROJEKTANT: mgr inż. architekt Michał Birecki - 2249 nr uprawnień MA/035/10/035/10
Michał Kamiński
ARCHITEKT IARP

SPRAWDZAJĄCY: mgr inż. architekt Jarosław Dąbrowski - 2249 nr uprawnień MA/048/11
Jarosław Dąbrowski
mgr inż. architekt
MA/048/11

RYSUNEK: RZUT PARTERU
PROJEKTOWANE WYDZIELENIE
POMIESZCZENIA ŚWIETLICY

DATA: grudzień 2017

SKALA: 1 : 50

NR RYSUNKU: PB/A/R00-P1

C

D

E

x=0,0
y=0,0

360

720

27

7

O 1

360

240

215

D

8

49

O1 - bez zmian

335

25

67

360

113

335

88

49

O5 - bez zmian

360

O 5

215

540

UWAGA:
dla projektowanego wydzielonego pomieszczenia zastosować
nawiewniki według wytycznych projektu wentylacji

9

OA4

R 167

10

went.
4 x Ø 15

went.
2 x Ø 15

went. Ø 15

ISTNIEJĄCY PODCIĄG

PROJEKTOWANA ŚCIANKA SZKLANA
- ZESTAW W SYSTEMIE PROFILI ALUMINIOWYCH
ODPORNOŚĆ OGNIOWA EI 30

23 - PROJEKTOWANA ŚWIETLICA
POSADZKA WINYLOWA
A: 66,61 m²

wysokość pomieszczenia: 3,32m - bez zmian

22 - POM. BEZ ZMIAN
wykładzina PCV - bez zmian
A: 23,18 m²

32 - KOMUNIKACJA
GRES - bez zmian
A: 92,19 m²

24 - PO
wykładzina
A: 35,4

A

B

C

25

335

25

695

695

875

25

695

25

335

25

90+90
200

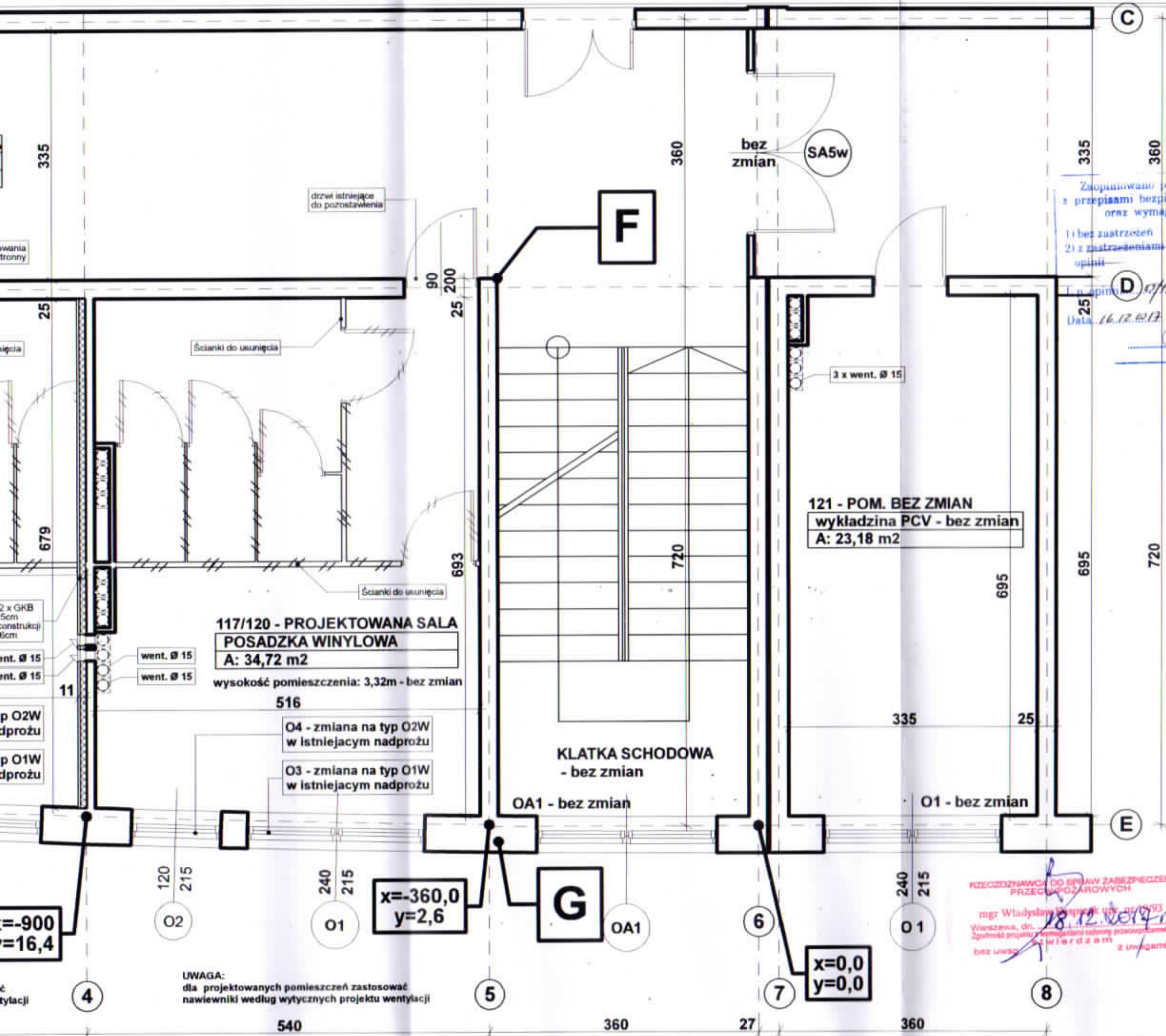

UWAGI:
 1. Wykonawca przed przystąpieniem do robót zobowiązany jest do zapoznania się ze wszystkimi rysunkami dokumentacji budowlanej.
 2. Wszystkie wymiary podano w centymetrach. Do obowiązków wykonawcy należy sprawdzenie wymiarów na budowie. W razie wystąpienia niezgodności konieczny jest niezwłoczny kontakt z pracownią projektową.
 3. Roboty budowlano-instalacyjne należy na bieżąco koordynować pomiędzy poszczególnymi branżami.
 4. W kwestiach nieokreślonych niniejszą dokumentacją wykonawca obowiązują:
 -ustawa "prawo budowlane",
 -ustawa "Warunki techniczne jakim powinny odpowiadać budynki i ich usytuowanie",
 -warunki techniczne wykonania i odbioru robót budowlano-montażowych,
 -normy Polskiego Komitetu Normalizacyjnego,
 -instrukcje, wytyczne, świadectwa dopuszczenia, atesty Instytutu Techniki Budowlanej,
 -instrukcje wytyczne i warunki techniczne producentów materiałów budowlanych,
 5. PROJEKT CHRONIONY PRAWEM AUTORSKIM

Zaopiniowano pod względem zgodności z przepisami bezpieczeństwa i higieny pracy oraz wymaganiami ergonomii:
 1) bez zastrzeżeń
 2) z zastrzeżeniami wymienionymi w załączonych opiniach
 mgr inż. WŁODZIMIERZ BŁASIKIEWICZ
 Należycie wykształcony i wykwalifikowany inżynier, posiadający kwalifikacje do sporządzania projektów i rysunków w grupach: 1.1, 1.2, 1.3, 1.4, 2.6, 3.1, 3.2 pkt 02-177 Rozw. w C.E.A. N w W.
 Data: 16.12.2017

Ugodniono pod wgl. wymagal. ng. - zabrać bez zastrzeżeń
 mgr inż. MAREK SUŚLIK
 16.12.2017
 6/12

(podpis) INWESTOR: Miasto Stołeczne Warszawa
 Plac Bankowy 3/5, 00-950 Warszawa
 Szkoła Podstawowa z Oddziałami Integracyjnymi nr 82
 Ul. Górczewska 201, 01-459 Warszawa

OBIEKT: SZKOŁA PODSTAWOWA nr 82 z Oddziałami Integracyjnymi im. Jana Pawła II
 ADRES: Ul. Górczewska 201, 01-459 Warszawa działki nr ew. 126 i 127 obręb 6-11-04 Dzielnica Bemowo
 PROJEKT: PRZEBUDOWA CZĘCI POMIĘSZCZEŃ W BUDYNKU Szkoły Podstawowej nr 82 z Oddziałami Integracyjnymi im. Jana Pawła II Górczewska 201, 01-459 Warszawa działki nr ew 126 i 127 obrb 6-11-04 Dzielnica Bemowo

GŁÓWNY PROJEKTANT PRACOWNIA WIODĄCA: mgr inż. architekt Michał Birecki
 AUTORSKA PRACOWNIA ARCHITEKTURY MICHAŁ BIRECKI
 ul. Strońska 3/60, 01-461 Warszawa
 tel. 503-351-275, biuro@apa-birecki.pl, www.apa-birecki.pl



FAZA: PROJEKT BUDOWLANY
 BRANŻA: ARCHITEKTURA

PROJEKTANT: mgr inż. architekt Michał Birecki nr uprawnień MA/035/10
 GPRAWDZAJĄCY: mgr inż. architekt Jarosław Dąbrowski nr uprawnień MA/048/11



PRZECZYTANO DO SPRAW ZABEZPIECZEN PRZECIWPÓŻAROWYCH
 mgr Władysław Kozłowski nr 12593
 Wyraża, dn. 18.12.2017 r.
 zgodność projektu z wymaganiami technicznymi przeciwpożarowymi bez uwag z uwagami

GRUPA RYSUNKOWA 12DA ARCHITECTUR
 Jarosław Dąbrowski
 mgr inż. architekt
 MA/048/11

RYSunEK: RZUT 1 PIĘTRA
 PROJEKTOWANA PRZEBUDOWA POMIĘSZCZEŃ POMOCNICZYCH NA DWIE SALE ZAJĘCIOWE

DATA: grudzień 2017 SKALA: 1 : 50 NR RYSUNKU: PB/A/R01-P1

UWAGA: dla projektowanych pomieszczeń zastosować nawiewniki według wytycznych projektu wentylacji

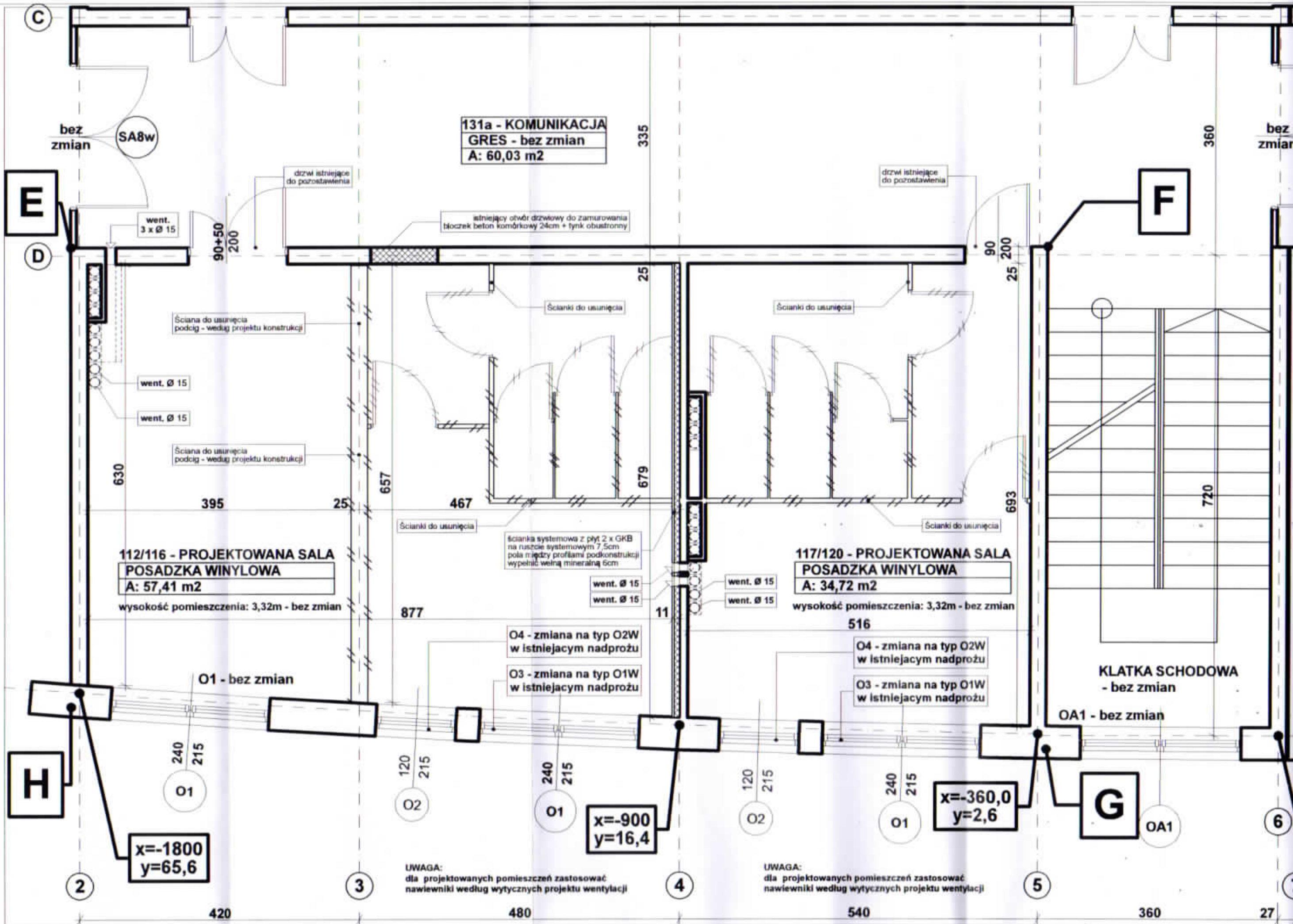

131a - KOMUNIKACJA
GRES - bez zmian
A: 60,03 m2

112/116 - PROJEKTOWANA SALA
POSADZKA WINYLOWA
A: 57,41 m2

wysokość pomieszczenia: 3,32m - bez zmian

117/120 - PROJEKTOWANA SALA
POSADZKA WINYLOWA
A: 34,72 m2

wysokość pomieszczenia: 3,32m - bez zmian

KLATKA SCHODOWA
 - bez zmian

bez zmian SA8w

drzwi istniejące do pozostawienia

istniejący otwór drzwiowy do zamurowania blozdek beton komórkowy 24cm + tynk obustronny

drzwi istniejące do pozostawienia

ściana do usunięcia podciąg - według projektu konstrukcji

ścianki do usunięcia

ścianki do usunięcia

ściana do usunięcia podciąg - według projektu konstrukcji

ścianki do usunięcia

ścianka systemowa z płyt 2 x GKB na ruszcie systemowym 7,5cm pola między profilami podkonstrukcji wypełnić wełną mineralną 6cm

ścianki do usunięcia

O4 - zmiana na typ O2W w istniejącym nadprożu

O3 - zmiana na typ O1W w istniejącym nadprożu

O4 - zmiana na typ O2W w istniejącym nadprożu

O3 - zmiana na typ O1W w istniejącym nadprożu

O1 - bez zmian

OA1 - bez zmian

x=-1800
y=65,6

x=-900
y=16,4

x=-360,0
y=2,6

UWAGA:
dla projektowanych pomieszczeń zastosować nawiewniki według wytycznych projektu wentylacji

UWAGA:
dla projektowanych pomieszczeń zastosować nawiewniki według wytycznych projektu wentylacji

2

3

4

5

7

420

480

540

360

27

E

D

H

F

G

6

C

bez zmian

360

720

27

LOKALIZACJE PROJEKTOWANEJ WMIANY STOL
W ISTNIEJĄCYCH NADPRÓŻACH W POZIOMIE 1 PIĘ
WYKONANO NA PODKŁADZIE ELEWACJI PÓŁNOC
Z DOKUMENTACJI POWYKONAWCZEJ ISTNIEJĄCEJ

skala 1 : 100

poziom 1 piętra istniejącego budynku
PROJEKTOWANE POWIĘKSZENIE
OKIEN W ISTNIEJĄCYCH NADPRÓŻACH

SKALA 1:100

ELEWACJA PÓŁNOCNA

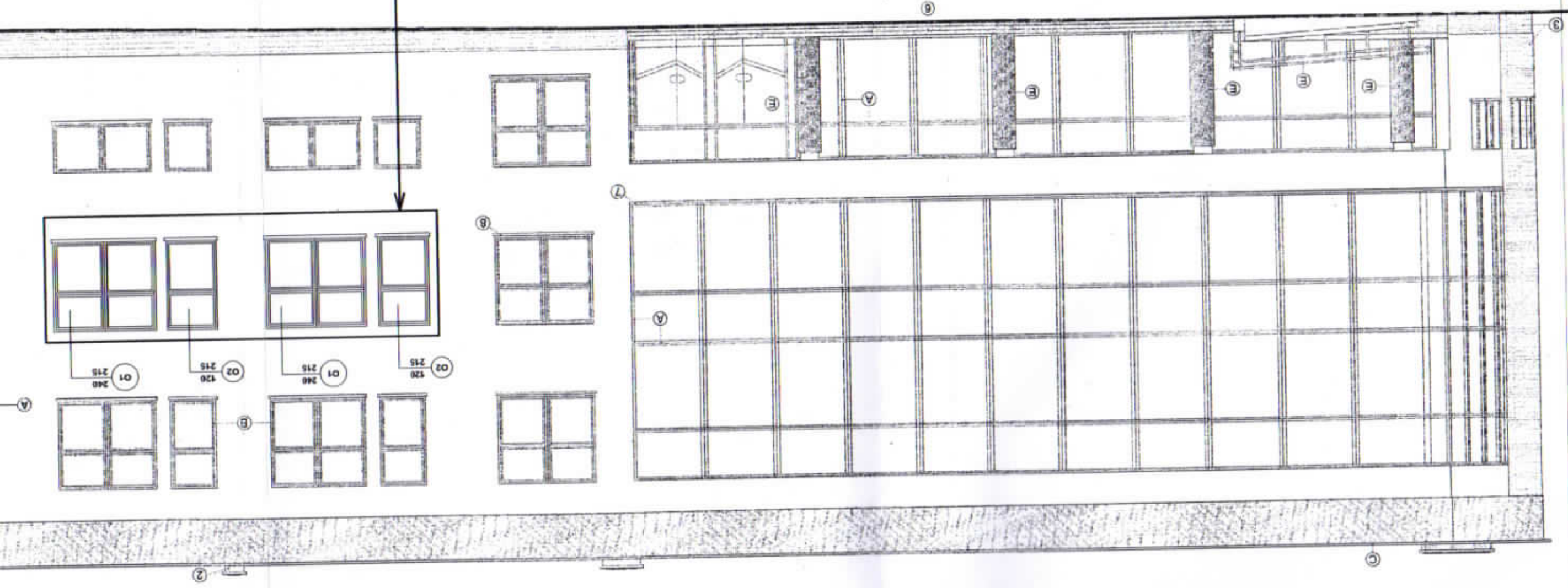

03. 2002	mgr inż. arch. Małgorzata Janicka Upr. nr ST-58/85	Sprawdził
03. 2002	mgr inż. arch. Małgorzata Orzeł-Liszowska Upr. nr 163/84/WBP	Projekt
Dot.	Inte i rozwiśko	
Etwacja pónoms		
Inwestor		
URZĄD GMINNY WARSZAWA - BEMOWO		
Obiekt i adres		
ROZBUDOWA SZKOŁY PODSTAWOWEJ Warszawa, ul. Górczewska 201		

BIURO PROJEKTOWE I OBSŁUGI INWESTORÓW
PROJEKT
 ul. Górczewska 201, Warszawa, tel. 22 623 44 88
 ul. Górczewska 201, Warszawa, tel. 22 623 44 88

UWAGA:
 OZNACZENIE KOLORYSTYKI ELEWACJI
 W/G OPISU TECHNICZNEGO

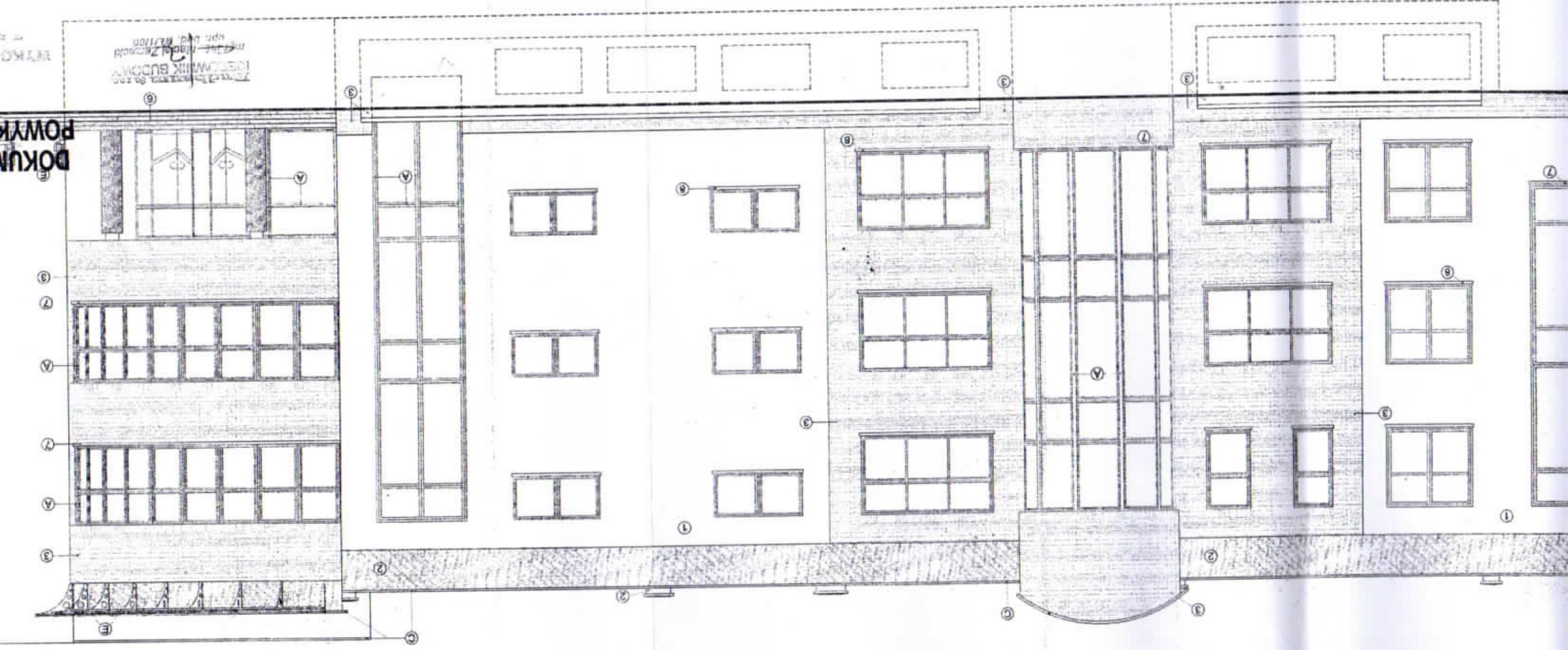

**DOKUMENT
 POWYK**

PROJEKTOWA
 BUDOWA
 ul. Górczewska 201, Warszawa, tel. 22 623 44 88

1m

UWAGA: LOKALIZACJE PROJEKTOWANEJ WYMIANY STOLARKI W ISTNIEJĄCYCH NADPROŻACH W POZIOMIE 1 PIĘTRA WYKONANO NA PODKŁADZIE Z DOKUMENTACJI POWYKONAWCZEJ ISTNIEJĄCEGO BUDYNKU	
1 Wykonawca przed przystąpieniem do robót zobowiązany jest do zapoznania się ze wszystkimi rysunkami dokumentacji budowlanej. 2 Wszystkie wymiary podane w omotywności. Do obowiązków wykonawcy należy sprawdzić wymiary na budowie. W razie wystąpienia niezgodności konieczny jest niezwłoczny kontakt z pracownią projektową. 3 Roboty budowlano-montażowe należy na bieżąco koordynować pomiędzy poszczególnymi branżami. 4. W kwestiach nieokreślonych niniejszą dokumentacją wykonawcę obowiązują ustalenia "Przewodów". 5. Warianty techniczne jakim powinny odpowiadać budynki i ich użytkownictwo - warunki techniczne wykonania i odbioru robót budowlano-montażowych". 6. Wykaz technicznych wykonań i odbioru robót budowlano-montażowych". 7. Wykaz technicznych wykonań i odbioru robót budowlano-montażowych". 8. Wykaz technicznych wykonań i odbioru robót budowlano-montażowych". 9. Projekt chroniony prawem autorskim.	Miasto Stołeczne Warszawa Plac Bankowy 3/5, 00-950 Warszawa Szkoła Podstawowa z Oddziałami Integracyjnymi nr 82 Ul. Górczewska 201, 01-459 Warszawa OBJEKT: Szkoła Podstawowa nr 82 z Oddziałami Integracyjnymi im. Jana Pawła II Ul. Górczewska 201, 01-459 Warszawa ADRES: Ul. Górczewska 201, 01-459 Warszawa działki nr ew. 126 i 127 obręb 6-11-04 Dzielnica Bemowo PRZEBUDOWA CZĘŚCI POMIESZCZEN W BUDYNKU Szkoły Podstawowej nr 82 z Oddziałami Integracyjnymi im. Jana Pawła II Górczewska 201, 01-459 Warszawa Główny Projektant: Pracownia Wodyca mgr inż. architekt Michał Birecki AUTORSKA PRACOWNIA ARCHITEKTURY MICHAŁ BIRECKI Ul. Stronka 3/60, 01-461 Warszawa tel. 503-351-275, biuro@apa-birecki.pl, www.apa-birecki.pl FAZA: PROJEKT BUDOWLANY ARCHITEKTURA mgr inż. architekt Michał Birecki MA-2349 Nr upr. MA/035/10 mgr inż. architekt Michał Birecki MA-2349 Nr upr. MA/035/10 mgr inż. architekt Jarosław Dąbrowski MA/048/11 Nr uprawnień Jarosław Dąbrowski MA-2349 Nr upr. MA/048/11
DATA: SKALA: 1:100 / 1:50 NR RYSUNKU: PB/AMW-EL-PLN	DATA: grudzień 2017

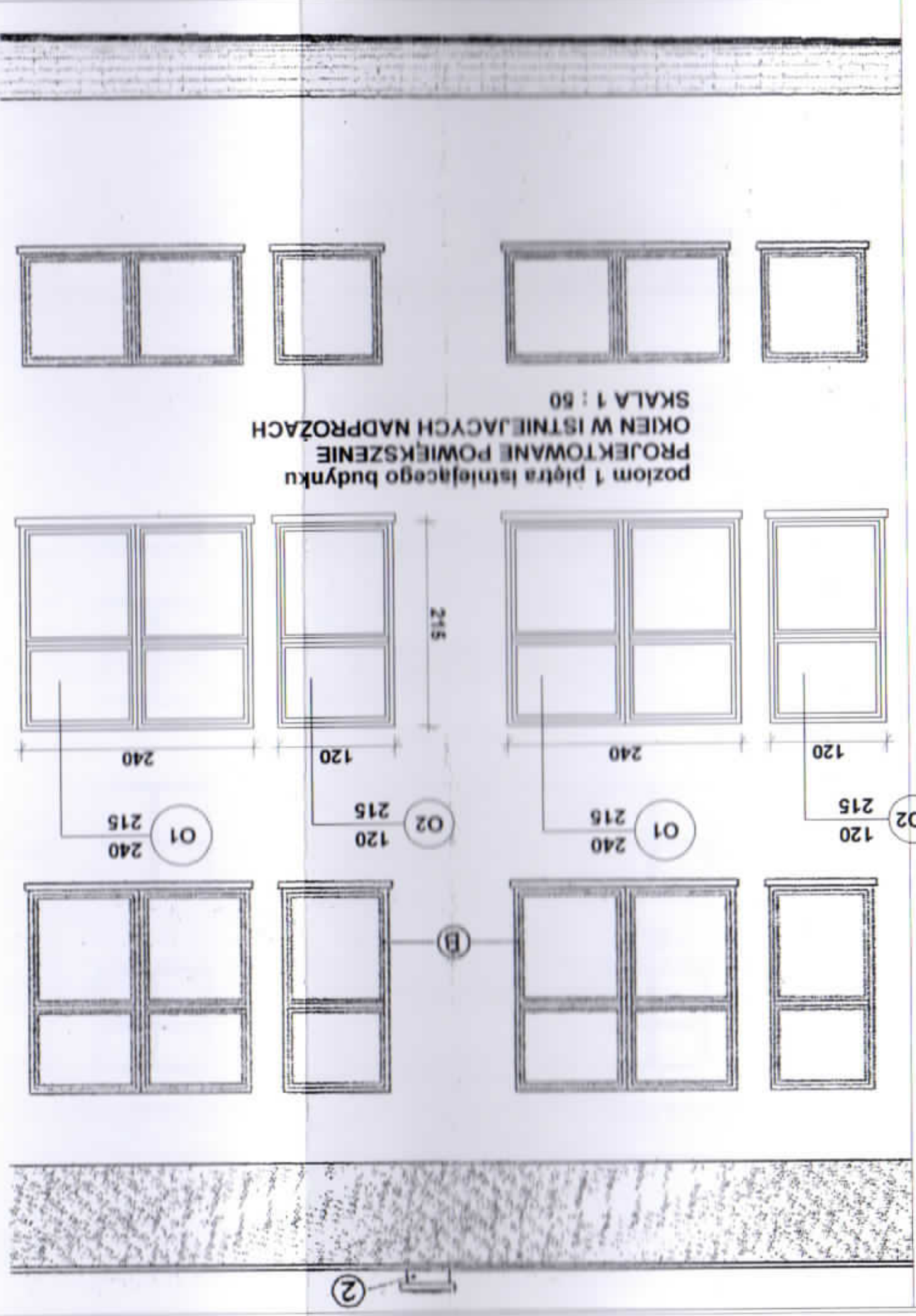

DOKUMENTACJA POWYKONAWCZA

15	Data: 03. 2002 Podpis: <i>[Signature]</i> Rys. / Ilosc:	mgr inż. arch. Mikołaj Orzeł Łazowska Upr. nr 163/BA/WBP	mgr inż. arch. Mikołaj Orzeł Łazowska Upr. nr 51-BB/BS
	Data: 03. 2002 Podpis: <i>[Signature]</i> Rys. / Ilosc:	mgr inż. arch. Mikołaj Orzeł Łazowska Upr. nr 163/BA/WBP	mgr inż. arch. Mikołaj Orzeł Łazowska Upr. nr 51-BB/BS

Nr umowy: 18MR/2001
 BIURO PROJEKTÓW I OBSŁUGI INWESTYCJI
 WILKOZYSTWA WILKOZYSTWA
 ul. Wilkozystwa 1
 01-643 Warszawa
 tel. 22 646 11 11

URZĄD GMINY WARSZAWA - BEMOWO
 Stadium: proj. PB+PW
 Skala: 1:100
 Ewentualna późniejsza:

Rozbudowa Szkoły Podstawowej nr 82
 Warszawa, ul. Górczewska 201