



# **Gabinet Fizjoterapii i Posturologii Klinicznej** **dr Karol Bibrowicz**

Centrum Promocji Zdrowia Dobre Źródło ul. Szkocka 35 Wrocław  
Rejestracja telefoniczna: 781621201  
Strona: [www.centrumhabitus.pl](http://www.centrumhabitus.pl) poczta: [centrumhabitus@gmail.com](mailto:centrumhabitus@gmail.com)

## **SZANOWNI PAŃSTWO!**

**Ponad 80% polskich uczniów ma stwierdzone zaburzenia postawy ciała.  
Według badań mogą mieć one także związek z trudnościami edukacyjnymi dzieci.**

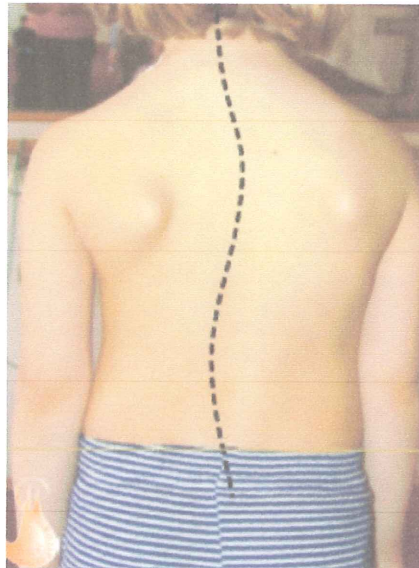

**Najlepszym sposobem zapobiegania wadom postawy i przeciwdziałania ich negatywnych konsekwencji, jest wczesne wykrywanie zaburzeń i jak najszybsze rozpoczęcie skutecznych działań profilaktycznych i terapeutycznych.**

**Oferuję Państwu możliwość profesjonalnej oceny postawy ciała dzieci na terenie Waszej Szkoły!**

**Pozwoli to Państwu mieć kontrolę nad rozwojem postawy Waszych dzieci i w porę zareagować na pojawiające się zagrożenia w jej rozwoju!**

**Cena jednostkowa za badanie – 25 zł**

**Z poważaniem  
dr Karol Bibrowicz**

Zapewniam możliwość przeprowadzenia badań postawy wraz z poszerzoną oceną posturologiczną  
Obejmuje ona:

- 1/ Rejestrację, i ocenę postawy dziecka oraz archiwizację wyników badania przy użyciu systemu do analizy fotometrycznej SAPC,
- 2/ fotopodoskopowe badanie stóp.



- 3/ indywidualną, trójplaszczynową ocenę całej postawy uzupełnioną specjalistycznym badaniem posturologicznym (ocena czynników mogących wpływać na postawę ciała: ruchomość gałek ocznych, badanie konwergencji, zeza ukrytego, funkcję stawów skroniowo-żuchwowych) wraz z szeregiem wybranych testów funkcjonalnych (test Matthiasa, Adams'a, ocena statyki miednicy, inne).

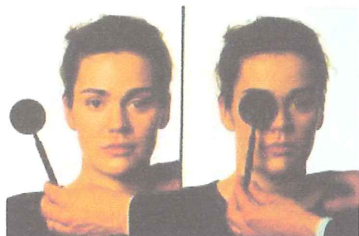

Po badaniach, otrzymacie Państwo indywidualne wyniki w postaci wydruków obejmujących dokumentację fotograficzną, opis, omówienie stwierdzonych zaburzeń wraz z zaleceniami postępowania korekcyjnego. Proponujemy także **nieodpłatne** spotkania z rodzicami celem omówienia wyników i wskazania możliwości postępowania korekcyjnego wraz z ofertą indywidualnego doboru wkładek ortopedycznych.

**! Dodatkowo, nauczyciele Państwa szkoły mogą skorzystać z nieodpłatnego szkolenia wprowadzającego z zakresu Spiralnej Stabilizacji Kręgosłupa – nowoczesnej metody funkcjonalnej terapii neurofizjologicznej, będącej skutecznym narzędziem w terapii zaburzeń postawy ciała, profilaktyce i terapii skolioz i dolegliwości bólowych kręgosłupa.**

#### Informacja o firmie

Od 30 lat specjalizujemy się w diagnostyce i terapii zaburzeń postawy ciała. Jesteśmy prekursorami masowych badań przesiewowych postawy ciała. Doświadczenie uzyskane dzięki przeprowadzeniu ponad 50 tysięcy badań dzieci, młodzieży i osób dorosłych pozwoliło na wypracowanie powtarzalnych, wiarygodnych standardów badawczych. Stale podnosimy swoje kwalifikacje. Uczymy się i zdobywamy nowe doświadczenia po to, byście mieli Państwo pewność, że Wasze dziecko jest w najlepszych rękach!.

**dr Karol Bibrowicz – fizjoterapeuta, wykładowca akademicki, autor kilkudziesięciu prac naukowych. Od 1985 roku zajmuje się praktycznie i naukowo tematyką diagnostyki i terapii zaburzeń postawy ciała, skolioz i bólów kręgosłupa. Obecnie jest wykładowcą i kierownikiem Centrum Naukowo-Badawczego Postawy Ciała Wyższej Szkoły Edukacji i Terapii w Poznaniu.**



## KARTA BADANIA POSTAWY CIAŁA

**Pacjent:** XXXXXXXXXXXX XXXXX **Data urodzenia** 2006-06-06 **Kod** 3404  
**Badanie:** Swobodna pozycja stojąca **Data badania** XXXXXXXX 15:43 **Kod** 52640

### Opis sylwetki:

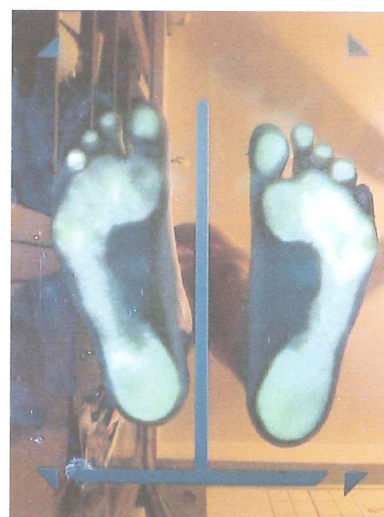
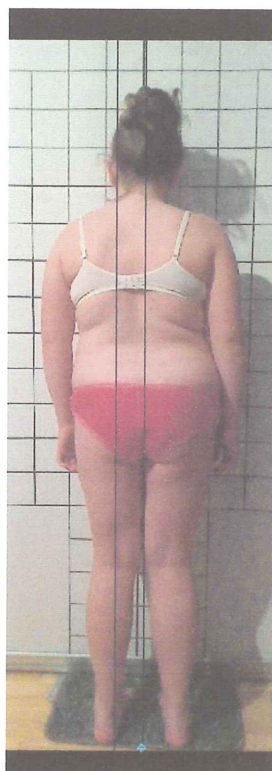

### Opis:

Płaszczyzna strzałkowa (postawa bokiem): Nadmiernie powiększona lordoza lędźwiowa. Protrakcyjne ustawienie głowy i barków.

Płaszczyzna czołowa (postawa tyłem, przodem) Asymetria linii barków i łopatek (po stronie lewej wyżej. asymetria trójkątów talii). Miednica zrotowana. Linia kręgosłupa odchylona w lewo. W teście Adamsa asymetria tułowia po stronie prawej w okolicy piersiowej.

Kończyny dolne: kolana koślawe.

Uwagi dodatkowe. Niewielkie zaburzenie konwergencji, wskazana konsultacja ortoptyczna)

Zalecenia: Wskazana konsultacja w poradni skolioz. zalecana gimnastyka korekcyjna.

dr Karol Bibrowicz  
Fizjoterapeuta  
ul. Piastowska 9, 55-330 Lutyń  
tel. 781 62 12 01  
e-mail: bibrowicz@wp.pl